

**ОПИСАНИЕ МЕСТОПОЛОЖЕНИЯ ГРАНИЦ НАСЕЛЕННОГО ПУНКТА**  
**Калужская область, Малоярославецкий район, СП «Село Кудиново», д. Кудиново**  
(наименование объекта местоположение границ, которого описано (далее - объект))

**Сведения об объекте**

<b>№ п/п</b>	<b>Характеристики объекта</b>	<b>Описание характеристик</b>
<b>1</b>	<b>2</b>	<b>3</b>
1.	Местоположение объекта	Калужская область, Малоярославецкий район, МО СП «Село Кудиново», граница населенного пункта, деревня Кудиново
2.	Площадь объекта землеустройства ± величина погрешности определения площади ( <b>P ± ΔP</b> )	56,46 га ± 0,026 га
3.	Иные характеристики объекта	—

**ОПИСАНИЕ МЕСТОПОЛОЖЕНИЯ ГРАНИЦ НАСЕЛЕННОГО ПУНКТА**  
**Калужская область, Малоярославецкий район, СП «Село Кудиново», д. Кудиново**  
(наименование объекта)

**Сведения о местоположении границ объекта**

**1. Система координат MSK40 Kaluga**

**2. Сведения о характерных точках границ объекта**

Обозначение характерных точек границ	Координаты, м		Метод определения координат и средняя квадратическая погрешность положения характерной точки (M <sub>t</sub> ), м	Описание обозначения точки
	X	Y		
1	2	3	4	5
1	485190,25	1298979,64	Аналитический метод, 0.1	—
2	485150,08	1299073,56	Аналитический метод, 0.1	—
3	485014,05	1299422,98	Аналитический метод, 0.1	—
4	484911,86	1299465,79	Аналитический метод, 0.1	—
5	484878,28	1299529,48	Аналитический метод, 0.1	—
6	484858,75	1299558,74	Аналитический метод, 0.1	—
7	484835,35	1299603,52	Аналитический метод, 0.1	—
8	484737,35	1299787,34	Аналитический метод, 0.1	—
9	484722,78	1299810,94	Аналитический метод, 0.1	—
10	484692,48	1299825,80	Аналитический метод, 0.1	—
11	484672,38	1299828,71	Аналитический метод, 0.1	—
12	484573,32	1299780,63	Аналитический метод, 0.1	—
13	484574,13	1299761,28	Аналитический метод, 0.1	—
14	484534,35	1299747,33	Аналитический метод, 0.1	—
15	484529,94	1299755,52	Аналитический метод, 0.1	—
16	484496,01	1299733,92	Аналитический метод, 0.1	—
17	484510,58	1299705,47	Аналитический метод, 0.1	—
18	484513,29	1299700,17	Аналитический метод, 0.1	—
19	484514,37	1299688,29	Аналитический метод, 0.1	—
20	484506,54	1299685,61	Аналитический метод, 0.1	—
21	484446,61	1299665,10	Аналитический метод, 0.1	—
22	484366,05	1299637,53	Аналитический метод, 0.1	—
23	484342,75	1299474,65	Аналитический метод, 0.1	—
24	484298,20	1299420,10	Аналитический метод, 0.1	—
25	484297,91	1299412,17	Аналитический метод, 0.1	—
26	484296,49	1299373,39	Аналитический метод, 0.1	—
27	484291,66	1299371,16	Аналитический метод, 0.1	—
28	484291,28	1299289,16	Аналитический метод, 0.1	—
29	484283,61	1299256,92	Аналитический метод, 0.1	—
30	484290,67	1299108,84	Аналитический метод, 0.1	—
31	484291,42	1299090,33	Аналитический метод, 0.1	—
32	484362,26	1299090,79	Аналитический метод, 0.1	—
33	484417,76	1299067,03	Аналитический метод, 0.1	—
34	484447,76	1299066,75	Аналитический метод, 0.1	—
35	484812,79	1298892,59	Аналитический метод, 0.1	—

**ОПИСАНИЕ МЕСТОПОЛОЖЕНИЯ ГРАНИЦ НАСЕЛЕННОГО ПУНКТА**  
**Калужская область, Малоярославецкий район, СП «Село Кудиново», д. Кудиново**  
(наименование объекта)

**Сведения о местоположении границ объекта**

36	484815,22	1298897,27	Аналитический метод, 0.1	—
37	484989,43	1298815,98	Аналитический метод, 0.1	—
38	485050,32	1298796,38	Аналитический метод, 0.1	—
39	485057,45	1298795,70	Аналитический метод, 0.1	—
40	485133,11	1298796,10	Аналитический метод, 0.1	—
41	485221,18	1298804,40	Аналитический метод, 0.1	—
42	485226,12	1298804,90	Аналитический метод, 0.1	—
1	485190,25	1298979,64	Аналитический метод, 0.1	—

**3. Сведения о характерных точках части (частей) границы объекта**

Обозначение характерных точек части границы	Координаты, м		Метод определения координат и средняя квадратическая погрешность положения характерной точки (M <sub>t</sub> ), м	Описание обозначения точки
	X	Y		
1	2	3	4	5
—	—	—	—	—

**Текстовое описание местоположения границ объекта**

Прохождение границы		Описание прохождения границы
от точки	до точки	
1	2	3
1	2	—
2	3	—
3	4	—
4	5	—
5	6	—
6	7	—
7	8	—
8	9	—
9	10	—
10	11	—
11	12	—
12	13	—
13	14	—
14	15	—
15	16	—
16	17	—
17	18	—
18	19	—
19	20	—
20	21	—
21	22	—
22	23	—
23	24	—

**ОПИСАНИЕ МЕСТОПОЛОЖЕНИЯ ГРАНИЦ НАСЕЛЕННОГО ПУНКТА**  
**Калужская область, Малоярославецкий район, СП «Село Кудиново», д. Кудиново**  
(наименование объекта)

**Сведения о местоположении границ объекта**

24	25	—
25	26	—
26	27	—
27	28	—
28	29	—
29	30	—
30	31	—
31	32	—
32	33	—
33	34	—
34	35	—
35	36	—
36	37	—
37	38	—
38	39	—
39	40	—
40	41	—
41	42	—
42	1	—

**ОПИСАНИЕ МЕСТОПОЛОЖЕНИЯ ГРАНИЦ**  
**Граница д. Кудиново**  
**Сельского поселения "Село Кудиново"**  
**Малоярославецкого района Калужской области**  
 (наименование объекта)  
**План границ объекта**

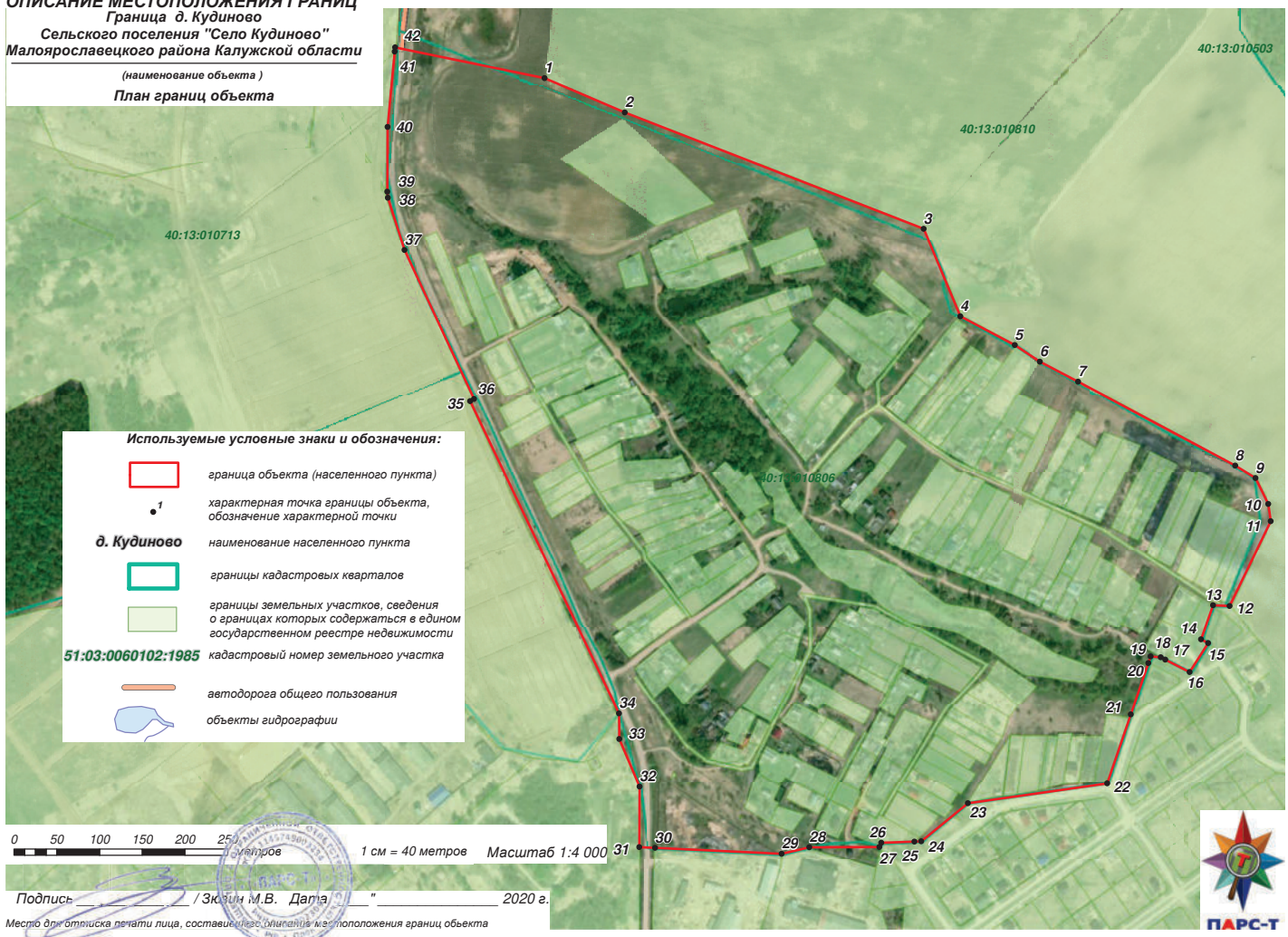

- Используемые условные знаки и обозначения:**
- граница объекта (населенного пункта)
  - 1 характеристическая точка границы объекта, обозначение характеристической точки
  - д. Кудиново** наименование населенного пункта
  - границы кадастровых кварталов
  - границы земельных участков, сведения о границах которых содержатся в едином государственном реестре недвижимости
  - 51:03:0060102:1985** кадастровый номер земельного участка
  - автодорога общего пользования
  - объекты гидрографии

0 50 100 150 200 250 метров  
 1 см = 40 метров Масштаб 1:4 000

Подпись \_\_\_\_\_ / Зюбин М.В. Дата " \_\_\_\_\_ " \_\_\_\_\_ 2020 г.

Место для отрисовки печати лица, составившего описание местоположения границ объекта

