

**ОПИСАНИЕ МЕСТОПОЛОЖЕНИЯ ГРАНИЦ НАСЕЛЕННОГО ПУНКТА**  
**Калужская область, Малоярославецкий район, СП «Село Кудиново», д. Астреево**  
(наименование объекта местоположение границ, которого описано (далее - объект))

**Сведения об объекте**

<b>№ п/п</b>	<b>Характеристики объекта</b>	<b>Описание характеристик</b>
<b>1</b>	<b>2</b>	<b>3</b>
1.	Местоположение объекта	Калужская область, Малоярославецкий район, МО СП «Село Кудиново» граница населенного пункта, деревня Астреево
2.	Площадь объекта землеустройства ± величина погрешности определения площади ( <b>P ± ΔP</b> )	54,51 га ± 0,025 га
3.	Иные характеристики объекта	—

**ОПИСАНИЕ МЕСТОПОЛОЖЕНИЯ ГРАНИЦ НАСЕЛЕННОГО ПУНКТА**  
**Калужская область, Малоярославецкий район, СП «Село Кудиново», д. Астреево**  
(наименование объекта)

**Сведения о местоположении границ объекта**

**1. Система координат MSK40 Kaluga**

**2. Сведения о характерных точках границ объекта**

Обозначение характерных точек границ	Координаты, м		Метод определения координат и средняя квадратическая погрешность положения характерной точки (M <sub>t</sub> ), м	Описание обозначения точки
	X	Y		
1	2	3	4	5
1	486408,24	1295447,31	Аналитический метод, 0.1	–
2	486401,21	1295443,84	Аналитический метод, 0.1	–
3	486309,66	1295431,42	Аналитический метод, 0.1	–
4	486279,84	1295427,37	Аналитический метод, 0.1	–
5	486203,04	1295423,13	Аналитический метод, 0.1	–
6	486109,55	1295480,09	Аналитический метод, 0.1	–
7	486047,20	1295475,41	Аналитический метод, 0.1	–
8	486050,94	1295488,75	Аналитический метод, 0.1	–
9	486058,26	1295529,96	Аналитический метод, 0.1	–
10	486019,63	1295630,69	Аналитический метод, 0.1	–
11	486015,02	1295682,60	Аналитический метод, 0.1	–
12	486031,87	1295738,10	Аналитический метод, 0.1	–
13	486009,32	1295808,37	Аналитический метод, 0.1	–
14	485994,05	1295863,77	Аналитический метод, 0.1	–
15	485959,18	1295888,40	Аналитический метод, 0.1	–
16	485941,01	1295919,02	Аналитический метод, 0.1	–
17	485932,01	1295944,50	Аналитический метод, 0.1	–
18	485956,27	1295482,79	Аналитический метод, 0.1	–
19	485958,02	1295469,90	Аналитический метод, 0.1	–
20	485846,81	1295464,94	Аналитический метод, 0.1	–
21	485833,11	1295464,04	Аналитический метод, 0.1	–
22	485806,62	1295462,40	Аналитический метод, 0.1	–
23	485761,26	1295459,29	Аналитический метод, 0.1	–
24	485738,16	1295457,23	Аналитический метод, 0.1	–
25	485655,72	1295449,87	Аналитический метод, 0.1	–
26	485497,72	1295434,81	Аналитический метод, 0.1	–
27	485475,70	1295432,91	Аналитический метод, 0.1	–
28	485410,35	1295427,28	Аналитический метод, 0.1	–
29	485281,25	1295415,04	Аналитический метод, 0.1	–
30	485259,69	1295412,82	Аналитический метод, 0.1	–
31	485144,12	1295400,92	Аналитический метод, 0.1	–
32	485053,16	1295401,73	Аналитический метод, 0.1	–
33	485048,39	1295312,83	Аналитический метод, 0.1	–
34	485054,74	1295284,25	Аналитический метод, 0.1	–
35	485064,63	1295269,42	Аналитический метод, 0.1	–

**ОПИСАНИЕ МЕСТОПОЛОЖЕНИЯ ГРАНИЦ НАСЕЛЕННОГО ПУНКТА**  
**Калужская область, Малоярославецкий район, СП «Село Кудиново», д. Астреево**  
(наименование объекта)

**Сведения о местоположении границ объекта**

36	485083,57	1295245,76	Аналитический метод, 0.1	—
37	485084,06	1295237,61	Аналитический метод, 0.1	—
38	485107,46	1295236,71	Аналитический метод, 0.1	—
39	485171,42	1295233,45	Аналитический метод, 0.1	—
40	485200,01	1295205,81	Аналитический метод, 0.1	—
41	485206,16	1295202,47	Аналитический метод, 0.1	—
42	485221,42	1295209,63	Аналитический метод, 0.1	—
43	485315,38	1295244,64	Аналитический метод, 0.1	—
44	485344,46	1295253,35	Аналитический метод, 0.1	—
45	485355,91	1295257,39	Аналитический метод, 0.1	—
46	485364,22	1295251,18	Аналитический метод, 0.1	—
47	485373,63	1295254,53	Аналитический метод, 0.1	—
48	485383,04	1295257,91	Аналитический метод, 0.1	—
49	485394,34	1295261,98	Аналитический метод, 0.1	—
50	485406,73	1295265,90	Аналитический метод, 0.1	—
51	485420,46	1295268,98	Аналитический метод, 0.1	—
52	485448,05	1295273,62	Аналитический метод, 0.1	—
53	485491,62	1295274,91	Аналитический метод, 0.1	—
54	485497,70	1295230,52	Аналитический метод, 0.1	—
55	485502,01	1295231,35	Аналитический метод, 0.1	—
56	485512,18	1295169,73	Аналитический метод, 0.1	—
57	485518,48	1295091,62	Аналитический метод, 0.1	—
58	485552,24	1295000,21	Аналитический метод, 0.1	—
59	485556,37	1294977,65	Аналитический метод, 0.1	—
60	485557,35	1294919,12	Аналитический метод, 0.1	—
61	485567,04	1294919,28	Аналитический метод, 0.1	—
62	485568,10	1294913,50	Аналитический метод, 0.1	—
63	485572,26	1294848,63	Аналитический метод, 0.1	—
64	485587,22	1294777,74	Аналитический метод, 0.1	—
65	485607,04	1294778,04	Аналитический метод, 0.1	—
66	485620,55	1294772,20	Аналитический метод, 0.1	—
67	485653,80	1294772,35	Аналитический метод, 0.1	—
68	485665,85	1294773,60	Аналитический метод, 0.1	—
69	485686,67	1294776,38	Аналитический метод, 0.1	—
70	485743,24	1294790,83	Аналитический метод, 0.1	—
71	485759,54	1294797,80	Аналитический метод, 0.1	—
72	485749,15	1294853,47	Аналитический метод, 0.1	—
73	485732,30	1294901,59	Аналитический метод, 0.1	—
74	485728,69	1294934,06	Аналитический метод, 0.1	—
75	485733,50	1294960,53	Аналитический метод, 0.1	—
76	485741,93	1294988,19	Аналитический метод, 0.1	—
77	485750,95	1295010,08	Аналитический метод, 0.1	—
78	485755,17	1295029,09	Аналитический метод, 0.1	—

**ОПИСАНИЕ МЕСТОПОЛОЖЕНИЯ ГРАНИЦ НАСЕЛЕННОГО ПУНКТА**  
**Калужская область, Малоярославецкий район, СП «Село Кудиново», д. Астреево**  
(наименование объекта)

**Сведения о местоположении границ объекта**

79	485760,67	1295032,23	Аналитический метод, 0.1	—
80	485806,47	1295037,72	Аналитический метод, 0.1	—
81	485806,76	1295034,65	Аналитический метод, 0.1	—
82	485853,19	1295033,23	Аналитический метод, 0.1	—
83	485854,58	1295046,96	Аналитический метод, 0.1	—
84	485867,33	1295051,20	Аналитический метод, 0.1	—
85	485923,46	1295045,20	Аналитический метод, 0.1	—
86	485983,13	1295043,05	Аналитический метод, 0.1	—
87	486010,46	1294998,10	Аналитический метод, 0.1	—
88	486017,47	1294980,96	Аналитический метод, 0.1	—
89	486016,26	1294956,90	Аналитический метод, 0.1	—
90	486023,49	1294944,87	Аналитический метод, 0.1	—
91	486047,52	1294941,07	Аналитический метод, 0.1	—
92	486049,27	1294891,48	Аналитический метод, 0.1	—
93	486063,57	1294891,20	Аналитический метод, 0.1	—
94	486060,61	1294871,50	Аналитический метод, 0.1	—
95	486083,01	1294868,92	Аналитический метод, 0.1	—
96	486117,07	1294864,28	Аналитический метод, 0.1	—
97	486121,89	1294931,64	Аналитический метод, 0.1	—
98	486129,11	1294947,28	Аналитический метод, 0.1	—
99	486164,02	1294983,36	Аналитический метод, 0.1	—
100	486183,20	1294989,87	Аналитический метод, 0.1	—
101	486205,77	1294996,56	Аналитический метод, 0.1	—
102	486210,78	1294969,97	Аналитический метод, 0.1	—
103	486180,89	1294957,82	Аналитический метод, 0.1	—
104	486153,39	1294919,90	Аналитический метод, 0.1	—
105	486152,85	1294906,25	Аналитический метод, 0.1	—
106	486149,82	1294880,63	Аналитический метод, 0.1	—
107	486147,67	1294861,53	Аналитический метод, 0.1	—
108	486185,57	1294865,18	Аналитический метод, 0.1	—
109	486225,70	1294863,24	Аналитический метод, 0.1	—
110	486254,16	1294852,77	Аналитический метод, 0.1	—
111	486319,95	1294858,89	Аналитический метод, 0.1	—
112	486330,93	1294911,18	Аналитический метод, 0.1	—
113	486332,19	1294944,84	Аналитический метод, 0.1	—
114	486321,09	1295042,79	Аналитический метод, 0.1	—
115	486317,32	1295057,31	Аналитический метод, 0.1	—
116	486313,54	1295071,86	Аналитический метод, 0.1	—
117	486304,83	1295104,05	Аналитический метод, 0.1	—
118	486292,41	1295139,69	Аналитический метод, 0.1	—
119	486279,18	1295162,55	Аналитический метод, 0.1	—
120	486261,81	1295196,69	Аналитический метод, 0.1	—
121	486251,46	1295225,12	Аналитический метод, 0.1	—

**ОПИСАНИЕ МЕСТОПОЛОЖЕНИЯ ГРАНИЦ НАСЕЛЕННОГО ПУНКТА**  
**Калужская область, Малоярославецкий район, СП «Село Кудиново», д. Астреево**  
(наименование объекта)

**Сведения о местоположении границ объекта**

122	486208,62	1295350,61	Аналитический метод, 0.1	—
123	486210,41	1295351,76	Аналитический метод, 0.1	—
124	486243,44	1295370,01	Аналитический метод, 0.1	—
125	486225,25	1295400,59	Аналитический метод, 0.1	—
126	486226,72	1295401,43	Аналитический метод, 0.1	—
127	486226,61	1295405,79	Аналитический метод, 0.1	—
128	486233,76	1295409,08	Аналитический метод, 0.1	—
129	486241,74	1295406,79	Аналитический метод, 0.1	—
130	486249,54	1295379,07	Аналитический метод, 0.1	—
131	486259,03	1295381,47	Аналитический метод, 0.1	—
132	486266,60	1295357,87	Аналитический метод, 0.1	—
133	486283,37	1295337,92	Аналитический метод, 0.1	—
134	486283,95	1295335,53	Аналитический метод, 0.1	—
135	486294,30	1295301,78	Аналитический метод, 0.1	—
136	486294,75	1295276,33	Аналитический метод, 0.1	—
137	486300,97	1295253,15	Аналитический метод, 0.1	—
138	486381,01	1295277,11	Аналитический метод, 0.1	—
139	486426,26	1295303,82	Аналитический метод, 0.1	—
140	486444,15	1295313,39	Аналитический метод, 0.1	—
141	486444,74	1295333,98	Аналитический метод, 0.1	—
142	486446,74	1295334,51	Аналитический метод, 0.1	—
143	486444,96	1295341,63	Аналитический метод, 0.1	—
144	486446,66	1295401,40	Аналитический метод, 0.1	—
145	486443,52	1295421,03	Аналитический метод, 0.1	—
1	486408,24	1295447,31	Аналитический метод, 0.1	—

**3. Сведения о характерных точках части (частей) границы объекта**

Обозначение характерных точек части границы	Координаты, м		Метод определения координат и средняя квадратическая погрешность положения характерной точки ( $M_t$ ), м	Описание обозначения точки
	X	Y		
1	2	3	4	5
—	—	—	—	—

**Текстовое описание местоположения границ объекта**

Прохождение границы		Описание прохождения границы
от точки	до точки	
1	2	3
1	2	—
2	3	—
3	4	—
4	5	—
5	6	—
6	7	—

**ОПИСАНИЕ МЕСТОПОЛОЖЕНИЯ ГРАНИЦ НАСЕЛЕННОГО ПУНКТА**  
**Калужская область, Малоярославецкий район, СП «Село Кудиново», д. Астреево**  
(наименование объекта)

**Сведения о местоположении границ объекта**

7	8	—
8	9	—
9	10	—
10	11	—
11	12	—
12	13	—
13	14	—
14	15	—
15	16	—
16	17	—
17	18	—
18	19	—
19	20	—
20	21	—
21	22	—
22	23	—
23	24	—
24	25	—
25	26	—
26	27	—
27	28	—
28	29	—
29	30	—
30	31	—
31	32	—
32	33	—
33	34	—
34	35	—
35	36	—
36	37	—
37	38	—
38	39	—
39	40	—
40	41	—
41	42	—
42	43	—
43	44	—
44	45	—
45	46	—
46	47	—
47	48	—
48	49	—
49	50	—

**ОПИСАНИЕ МЕСТОПОЛОЖЕНИЯ ГРАНИЦ НАСЕЛЕННОГО ПУНКТА**  
**Калужская область, Малоярославецкий район, СП «Село Кудиново», д. Астреево**  
(наименование объекта)

**Сведения о местоположении границ объекта**

50	51	—
51	52	—
52	53	—
53	54	—
54	55	—
55	56	—
56	57	—
57	58	—
58	59	—
59	60	—
60	61	—
61	62	—
62	63	—
63	64	—
64	65	—
65	66	—
66	67	—
67	68	—
68	69	—
69	70	—
70	71	—
71	72	—
72	73	—
73	74	—
74	75	—
75	76	—
76	77	—
77	78	—
78	79	—
79	80	—
80	81	—
81	82	—
82	83	—
83	84	—
84	85	—
85	86	—
86	87	—
87	88	—
88	89	—
89	90	—
90	91	—
91	92	—
92	93	—

**ОПИСАНИЕ МЕСТОПОЛОЖЕНИЯ ГРАНИЦ НАСЕЛЕННОГО ПУНКТА**  
**Калужская область, Малоярославецкий район, СП «Село Кудиново», д. Астреево**  
(наименование объекта)

**Сведения о местоположении границ объекта**

93	94	—
94	95	—
95	96	—
96	97	—
97	98	—
98	99	—
99	100	—
100	101	—
101	102	—
102	103	—
103	104	—
104	105	—
105	106	—
106	107	—
107	108	—
108	109	—
109	110	—
110	111	—
111	112	—
112	113	—
113	114	—
114	115	—
115	116	—
116	117	—
117	118	—
118	119	—
119	120	—
120	121	—
121	122	—
122	123	—
123	124	—
124	125	—
125	126	—
126	127	—
127	128	—
128	129	—
129	130	—
130	131	—
131	132	—
132	133	—
133	134	—
134	135	—
135	136	—



**ОПИСАНИЕ МЕСТОПОЛОЖЕНИЯ ГРАНИЦ НАСЕЛЕННОГО ПУНКТА**  
**Калужская область, Малоярославецкий район, СП «Село Кудиново», д. Астреево**  
(наименование объекта)

**Сведения о местоположении границ объекта**

136	137	—
137	138	—
138	139	—
139	140	—
140	141	—
141	142	—
142	143	—
143	144	—
144	145	—
145	1	—

# ОПИСАНИЕ МЕСТОПОЛОЖЕНИЯ ГРАНИЦ





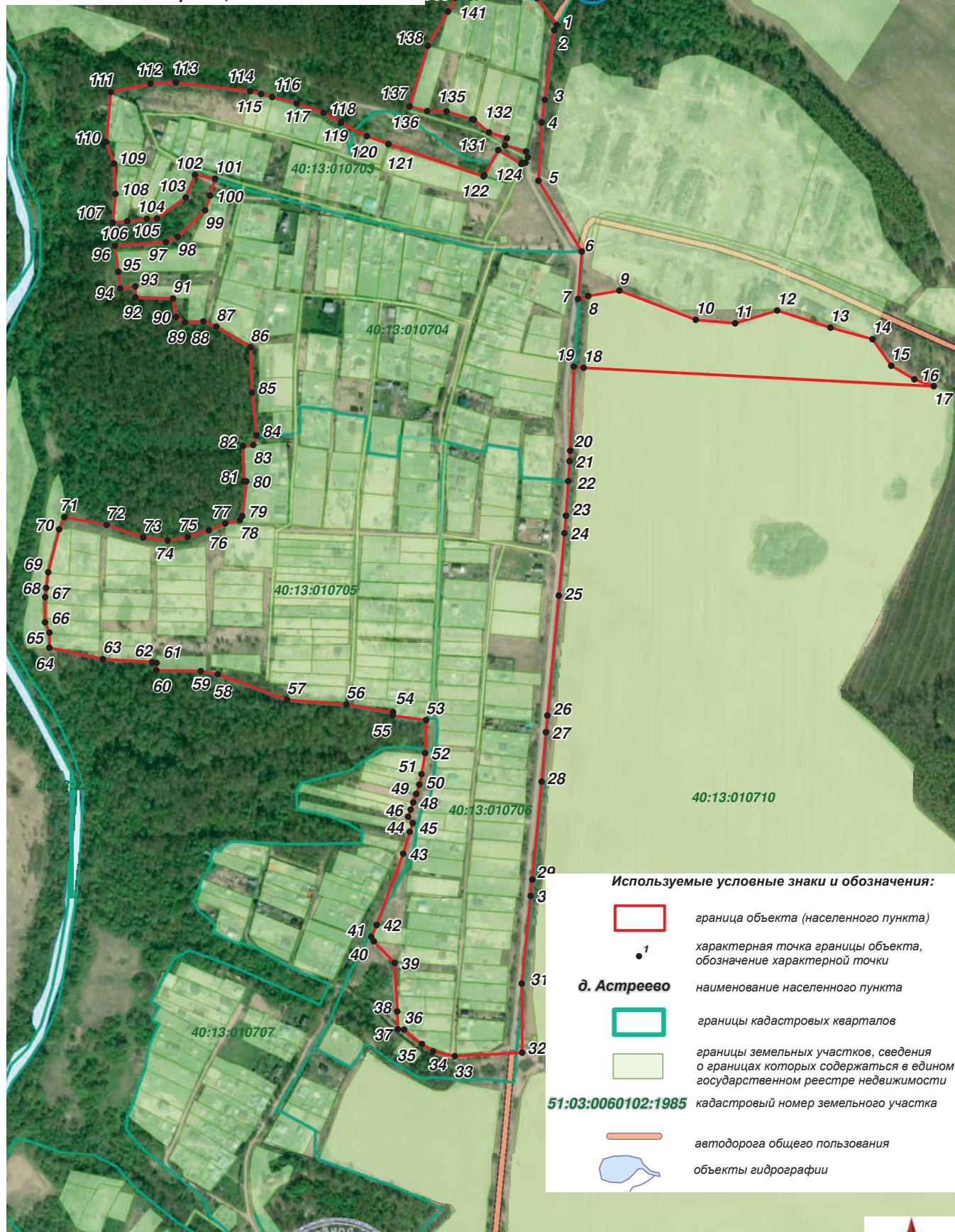

Граница д. Астреево  
Сельского поселения "Село Кудиново"  
Малоярославецкого района Калужской области

(наименование объекта)

План границ объекта



### Используемые условные знаки и обозначения:

-  граница объекта (населенного пункта)
-  1 характеристическая точка границы объекта, обозначение характеристической точки
- д. Астреево** наименование населенного пункта
-  границы кадастровых кварталов
-  границы земельных участков, сведения о границах которых содержатся в едином государственном реестре недвижимости
- 51:03:0060102:1985** кадастровый номер земельного участка
-  автодорога общего пользования
-  объекты гидрографии

0 50 100 150 200 250 300  
метров

1 см = 50 метров Масштаб 1:5 000

Подпись \_\_\_\_\_ / Зюзилин М.В. Дата \_\_\_\_\_ 2020 г.

Место для оттиска печати лица, составившего описание местоположения границ объекта

