

**ОПИСАНИЕ МЕСТОПОЛОЖЕНИЯ ГРАНИЦ НАСЕЛЕННОГО ПУНКТА**  
**Калужская область, Малоярославецкий район, СП «Село Кудиново», д. Афанасово**  
(наименование объекта местоположение границ, которого описано (далее - объект))

**Сведения об объекте**

<b>№ п/п</b>	<b>Характеристики объекта</b>	<b>Описание характеристик</b>
<b>1</b>	<b>2</b>	<b>3</b>
1.	Местоположение объекта	Калужская область, Малоярославецкий район, МО СП «Село Кудиново». граница населенного пункта, деревня Афанасово
2.	Площадь объекта землеустройства ± величина погрешности определения площади ( <b>P ± ΔP</b> )	26,07 га ± 0,017 га
3.	Иные характеристики объекта	—

**ОПИСАНИЕ МЕСТОПОЛОЖЕНИЯ ГРАНИЦ НАСЕЛЕННОГО ПУНКТА**  
**Калужская область, Малоярославецкий район, СП «Село Кудиново», д. Афанасово**  
(наименование объекта)

**Сведения о местоположении границ объекта**

**1. Система координат MSK40 Kaluga**

**2. Сведения о характерных точках границ объекта**

Обозначение характерных точек границ	Координаты, м		Метод определения координат и средняя квадратическая погрешность положения характерной точки (M <sub>t</sub> ), м	Описание обозначения точки
	X	Y		
1	2	3	4	5
1	493550,37	1295422,92	Аналитический метод, 0.1	—
2	493502,76	1295446,77	Аналитический метод, 0.1	—
3	493478,91	1295450,19	Аналитический метод, 0.1	—
4	493452,81	1295436,33	Аналитический метод, 0.1	—
5	493429,77	1295410,23	Аналитический метод, 0.1	—
6	493399,62	1295367,30	Аналитический метод, 0.1	—
7	493357,77	1295326,08	Аналитический метод, 0.1	—
8	493304,58	1295284,86	Аналитический метод, 0.1	—
9	493237,80	1295251,83	Аналитический метод, 0.1	—
10	493189,83	1295232,66	Аналитический метод, 0.1	—
11	493127,10	1295215,20	Аналитический метод, 0.1	—
12	493058,88	1295209,98	Аналитический метод, 0.1	—
13	493015,86	1295222,13	Аналитический метод, 0.1	—
14	492975,27	1295237,79	Аналитический метод, 0.1	—
15	492944,13	1295254,26	Аналитический метод, 0.1	—
16	492924,64	1295264,00	Аналитический метод, 0.1	—
17	492900,06	1295268,70	Аналитический метод, 0.1	—
18	492885,56	1295271,47	Аналитический метод, 0.1	—
19	492862,18	1295257,90	Аналитический метод, 0.1	—
20	492847,64	1295228,82	Аналитический метод, 0.1	—
21	492799,91	1295183,38	Аналитический метод, 0.1	—
22	492794,56	1295181,05	Аналитический метод, 0.1	—
23	492732,19	1295152,88	Аналитический метод, 0.1	—
24	492718,62	1295133,35	Аналитический метод, 0.1	—
25	492706,69	1295117,03	Аналитический метод, 0.1	—
26	492715,96	1295079,95	Аналитический метод, 0.1	—
27	492668,45	1294993,05	Аналитический метод, 0.1	—
28	492678,88	1294973,35	Аналитический метод, 0.1	—
29	492721,76	1294908,46	Аналитический метод, 0.1	—
30	492751,88	1294917,73	Аналитический метод, 0.1	—
31	492767,11	1294945,77	Аналитический метод, 0.1	—
32	492816,72	1294967,50	Аналитический метод, 0.1	—
33	492884,35	1294964,08	Аналитический метод, 0.1	—
34	492934,74	1294939,75	Аналитический метод, 0.1	—
35	492974,37	1294971,95	Аналитический метод, 0.1	—

**ОПИСАНИЕ МЕСТОПОЛОЖЕНИЯ ГРАНИЦ НАСЕЛЕННОГО ПУНКТА**  
**Калужская область, Малоярославецкий район, СП «Село Кудиново», д. Афанасово**  
(наименование объекта)

**Сведения о местоположении границ объекта**

36	493053,16	1294946,70	Аналитический метод, 0.1	—
37	493057,12	1294938,17	Аналитический метод, 0.1	—
38	493078,13	1294941,63	Аналитический метод, 0.1	—
39	493117,79	1294948,16	Аналитический метод, 0.1	—
40	493157,45	1294954,69	Аналитический метод, 0.1	—
41	493196,60	1294961,14	Аналитический метод, 0.1	—
42	493236,75	1294967,75	Аналитический метод, 0.1	—
43	493265,53	1294972,49	Аналитический метод, 0.1	—
44	493303,53	1294993,03	Аналитический метод, 0.1	—
45	493338,77	1295012,08	Аналитический метод, 0.1	—
46	493374,01	1295031,13	Аналитический метод, 0.1	—
47	493409,26	1295050,18	Аналитический метод, 0.1	—
48	493444,45	1295069,20	Аналитический метод, 0.1	—
49	493454,03	1295074,38	Аналитический метод, 0.1	—
50	493481,64	1295084,26	Аналитический метод, 0.1	—
51	493519,47	1295097,80	Аналитический метод, 0.1	—
52	493550,37	1295108,86	Аналитический метод, 0.1	—
53	493556,90	1295112,19	Аналитический метод, 0.1	—
54	493566,37	1295117,02	Аналитический метод, 0.1	—
55	493574,50	1295131,46	Аналитический метод, 0.1	—
56	493581,66	1295200,74	Аналитический метод, 0.1	—
57	493584,39	1295214,30	Аналитический метод, 0.1	—
58	493588,58	1295224,90	Аналитический метод, 0.1	—
59	493667,53	1295235,78	Аналитический метод, 0.1	—
60	493675,56	1295257,95	Аналитический метод, 0.1	—
61	493677,45	1295278,65	Аналитический метод, 0.1	—
62	493667,37	1295298,27	Аналитический метод, 0.1	—
63	493648,20	1295317,44	Аналитический метод, 0.1	—
64	493588,11	1295344,04	Аналитический метод, 0.1	—
65	493558,20	1295352,54	Аналитический метод, 0.1	—
1	493550,37	1295422,92	Аналитический метод, 0.1	—

**3. Сведения о характерных точках части (частей) границы объекта**

Обозначение характерных точек части границы	Координаты, м		Метод определения координат и средняя квадратическая погрешность положения характерной точки ( $M_t$ ), м	Описание обозначения точки
	X	Y		
1	2	3	4	5
—	—	—	—	—

**Текстовое описание местоположения границ объекта**

Прохождение границы		Описание прохождения границы
от точки	до точки	
1	2	3

**ОПИСАНИЕ МЕСТОПОЛОЖЕНИЯ ГРАНИЦ НАСЕЛЕННОГО ПУНКТА**  
**Калужская область, Малоярославецкий район, СП «Село Кудиново», д. Афанасово**  
(наименование объекта)

**Сведения о местоположении границ объекта**

1	2	—
2	3	—
3	4	—
4	5	—
5	6	—
6	7	—
7	8	—
8	9	—
9	10	—
10	11	—
11	12	—
12	13	—
13	14	—
14	15	—
15	16	—
16	17	—
17	18	—
18	19	—
19	20	—
20	21	—
21	22	—
22	23	—
23	24	—
24	25	—
25	26	—
26	27	—
27	28	—
28	29	—
29	30	—
30	31	—
31	32	—
32	33	—
33	34	—
34	35	—
35	36	—
36	37	—
37	38	—
38	39	—
39	40	—
40	41	—
41	42	—
42	43	—
43	44	—

**ОПИСАНИЕ МЕСТОПОЛОЖЕНИЯ ГРАНИЦ НАСЕЛЕННОГО ПУНКТА**  
**Калужская область, Малоярославецкий район, СП «Село Кудиново», д. Афанасово**  
(наименование объекта)

**Сведения о местоположении границ объекта**

44	45	—
45	46	—
46	47	—
47	48	—
48	49	—
49	50	—
50	51	—
51	52	—
52	53	—
53	54	—
54	55	—
55	56	—
56	57	—
57	58	—
58	59	—
59	60	—
60	61	—
61	62	—
62	63	—
63	64	—
64	65	—
65	1	—



# ОПИСАНИЕ МЕСТОПОЛОЖЕНИЯ ГРАНИЦ

Граница д. Афанасово  
Сельского поселения "Село Кудиново"  
Малоярославецкого района Калужской области

(наименование объекта)

План границ объекта

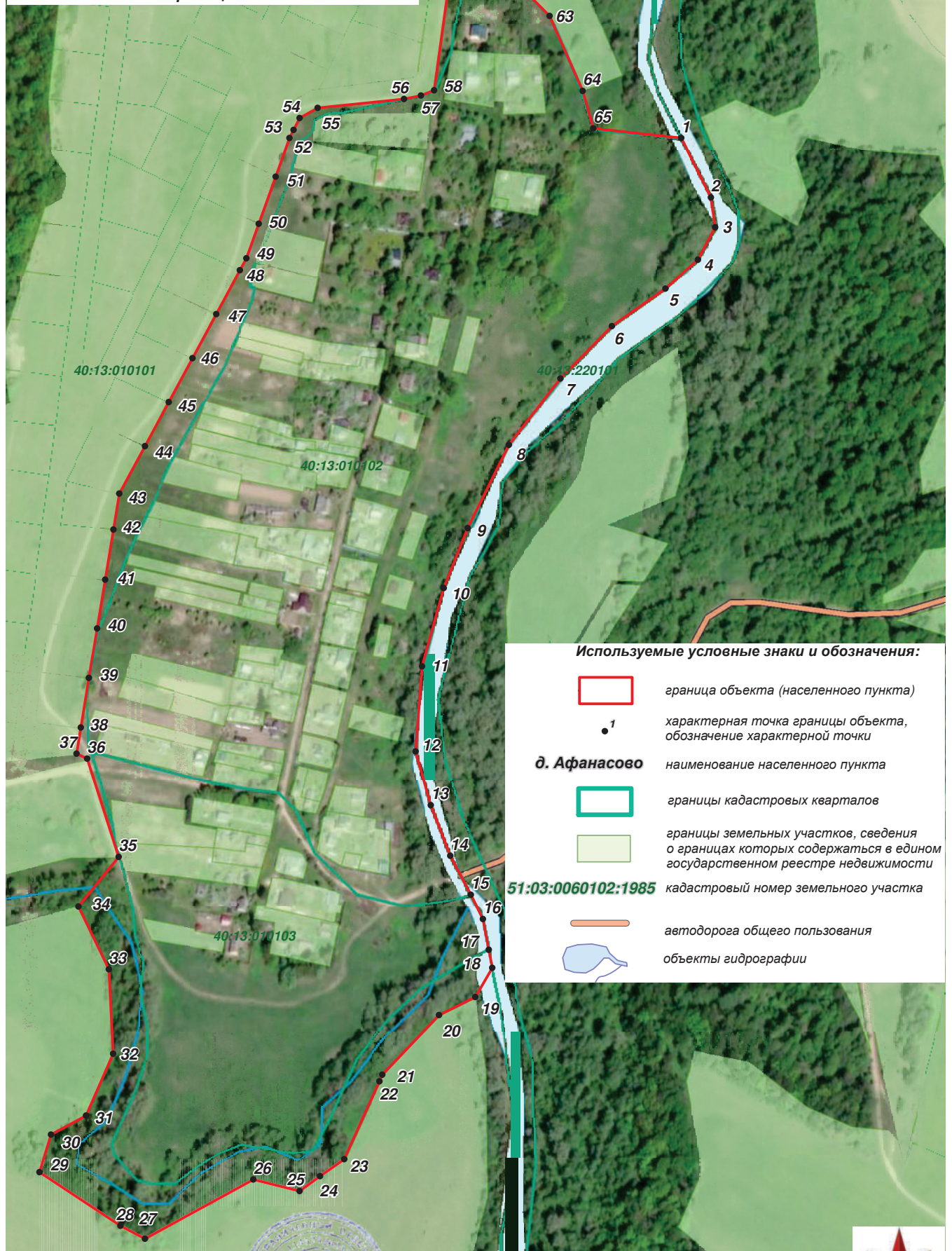

### Используемые условные знаки и обозначения:



граница объекта (населенного пункта)



характерная точка границы объекта, обозначение характерной точки

**д. Афанасово**

наименование населенного пункта



границы кадастровых кварталов



границы земельных участков, сведения о границах которых содержатся в едином государственном реестре недвижимости

**51:03:0060102:1985**

кадастровый номер земельного участка



автодорога общего пользования



объекты гидрографии

0 50 100 150 200 метров 1 см = 30 метров Масштаб 1:3 000

Подпись \_\_\_\_\_ / Зюзин М.В. Дата " \_\_\_\_\_ " \_\_\_\_\_ 2020 г.

Место для оттиска печати лица, составившего описание местоположения границ объекта

